

# Piano Strutturale Comunale Associato

Faenza - Brisighella - Casola Valsenio - Castel Bolognese - Riolo Terme - Solarolo

PSC 2009

L.R. 24 marzo 2000, n. 20 - "Disciplina generale sulla tutela e l'uso del territorio"

4.A\_10

ASPETTI CONDIZIONANTI  
TUTELE: natura e paesaggio

scala 1:10000

4.A\_10

**GRUPPO DI PROGETTAZIONE**  
Mauro Benicacci  
Federica Drei  
Daria Stanzaglia  
Gabriele Tampieri  
Marco Villa

**ELABORAZIONE CARTOGRAFICHE**  
Antonio Impellizzeri

**COLLABORAZIONI**  
Daniela Bernabei  
Cinzia Neri  
SANT'INGHARITI  
Luca Angelini  
Roberta Garchini

**AZIONI COMUNALI**  
Faenza: Giovanni Albani  
Ingegneri Laura Vecchi  
Gesa Vignani - Fausto Salvatori  
Castel Bolognese: Marco Calamandrei  
Riolo Terme: Aflò Gentilini  
Solarolo: Cristina Santandrea

**CONTRIBUTI**  
Valutazione di Sostenibilità Ambientale e Territoriale  
Faenza: Massimo Gualtieri - Valerio Calderaro  
Luca Tantarù - Vito Venerucci  
Castel Bolognese: Massimo Gualtieri  
Riolo Terme: Aflò Gentilini  
Solarolo: Cristina Santandrea

**SISTEMA SCOPICO E SOCIO**  
Claudio Facchini - Qualliero Malpezzi  
Maurizio Marini - Simonetta Torzoli

**QUADRO CONCETTIVO**  
Daniela Bernabei  
Federica Drei  
Daria Stanzaglia  
Marco Villa

**AGENTI GEOLOGICI E TALENTI**  
Stefano Marabini  
Stefano Medeiros dos Santos  
Stefano Saviochi

**SISTEMA DELLA INFRASTRUTTURA PER LA MOBILITÀ**  
TPS Ass. Professionale - Piergianni  
Stefano Chiarini

**ARCHEOLOGIE TERRITORIE**  
Soprintendenza per i Beni Archeologici dell'Emilia Romagna  
Chiara Guarnieri  
Gabriella

**ARCHEOLOGIA E SPAZIO ENERGETICO**  
Giancarlo Rocchini  
Guido Francesco Marino  
scrittura  
Tiziana Piancastelli  
Claudia Lanzoni

Comune di Faenza - Settore Territorio - via Zanelli n.4 48018 Faenza (Ra) tel. +39 0546 891551 fax +39 0546 891553 e-mail: territorio@comune.faenza.ra.it http://www.comune.faenza.ra.it

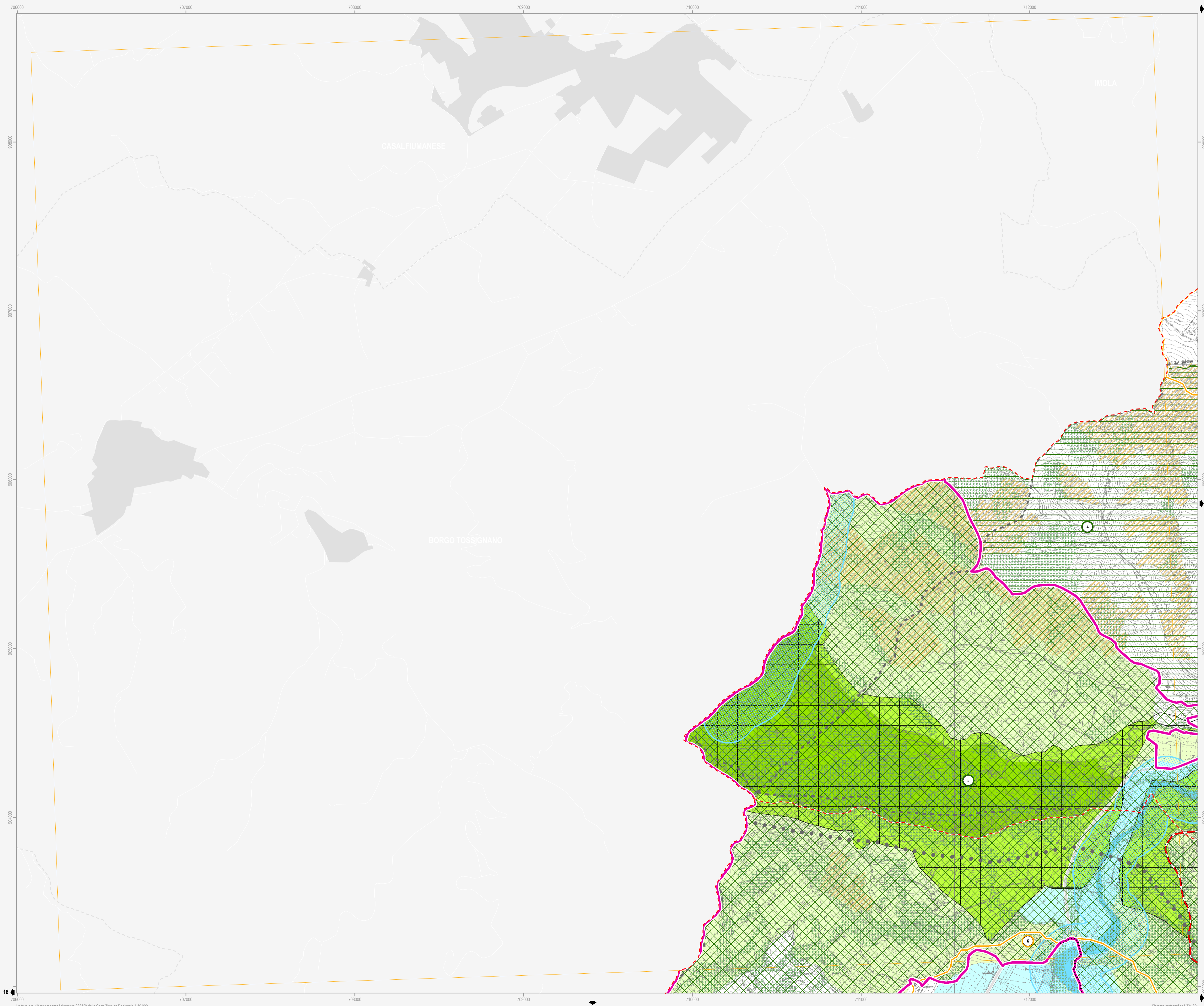

**Legenda**

- Confine comunale
- Centro Storico
- Territorio pianificato
- Ambiti di nuova previsione del PSC
- Viabilità esistente
- Adeguamento viabilità
- Viabilità di progetto
- Tratto ferroviario di progetto
- Autostrada
- Adeguamento autostrada
- Rete ferroviaria esistente

**Siti Rete Natura 2000** (Direttive 79/409/CEE e 92/43/CEE; D.G.R. n.1224/2008)

**Siti di Importanza Comunitaria (SIC) (Art.10.2)**

- Alta valle del torrente Sintria
- Alto Senio
- Pietramora, Ceparano, Rio Cozzi
- Pietramora, Ceparano, Rio Cozzi

**Siti di Importanza Comunitaria (SIC) e Zone di Protezione Speciale (ZPS) (Art.10.2)**

- Vena del gesso romagnolo

**Beni di interesse paesaggistico** (D. Lgs n. 42/2004)

- Parchi e riserve naturali (Art.10.4)
- Aree forestali (Art.10.5)
- Fiumi, torrenti e corsi d'acqua (Art.10.6)
- Immobili ed aree dichiarate di notevole interesse pubblico (Art.10.6)

- Parco Villa Gessi D.M. 30-09-35
- Parco Case Grandi D.M. 28-03-53
- Zona di Rontana D.M. 20-09-74
- Zona di Rontana D.M. 24-10-68
- Parco del Cardello D.M. 16-06-75
- Ampliamento vincolo Rontana, Parco Carré D.M. 12-09-75
- Vena dei Gessi D.M. 30-07-74
- Villa e Parco del Pane D.M. 29-05-76
- Vena dei Gessi D.M. 30-07-74
- Vena dei Gessi D.M. 30-07-74

**Tutela sovraordinata: Regione Emilia Romagna** (L.R. n. 2/1977)

- Alberi monumentali (Art.10.7)

**Tutela sovraordinata: PTCP della Provincia di Ravenna**

- Reticolo idrografico - alvei (Art.12.2)
- Zone di tutela dei caratteri ambientali di laghi, bacini e corsi d'acqua (Art.10.8)
- Zone di tutela naturalistica - di conservazione (Art.10.9)
- Zone di tutela naturalistica - di limitata trasformazione (Art.10.9)
- Zone di particolare interesse paesaggistico ambientale (Art.10.10)
- Calanchi (Art.10.11)
- Dossi di ambito fluviale recente (Art.10.12)
- Paleodossi di modesta rilevanza (Art.10.12)
- Acquiferi carsici (Art.10.13)
- Viabilità panoramica (Art.10.14)
- Sistema collinare (Art.10.15)
- Crinidi spartiacque minori (Art.10.16)
- Aree studio (Art.10.17)

**Tutela sovraordinata: PIAE della Provincia di Ravenna**

- Aree di cava e/o di pertinenza (Art.10.18)

**Tutela comunale**

- Singolarità geologiche (Art.10.19)

**Comune di Brisighella**

- L'altipiano ed il versante di Monte Romano
- I terrazzi della Zerbina
- I calanchi di Pideura
- Il poggio di Monte Piano
- I gessi di Monte Mauro
- La scarpata delle chiese del Marzeno
- La cresta dello Spungone
- La "Zona unida" del Rio Cosina
- La faglia di Mercatate
- L'avulsione medioevale del fiume Lamone
- Il terrazzo di Valsenio
- Comune di Riolo Terme
- I gessi di Crivellari
- I colli sabbiosi della Serra
- I terrazzi fluviali antichi
- I meandri recenti del Senio
- La "Sella" del Rio Sanguinario
- I calanchi del Rio Cugno
- La zona di Tebano
- I corpi sabbiosi di Monte Rosso e Toranello
- Il crinale di Olmetello
- Comune di Solarolo
- La scarpata di Villa Gessi
- La riviera del Valtreno

**Comune di Casola Valsenio**

**Comune di Castel Bolognese**

**Comune di Faenza**

**Comune di Solarolo**

La tavola n. 10 rappresenta l'assetto 2381/20 della Carta Tecnica Regionale 1:10.000

Elaborazione dicembre 2009

4.A\_10